

1. Crea una base de datos y nómbrala de la siguiente manera "Secundaria".
2. Crea las tablas y relaciones correspondientes, como se muestra en la imagen siguiente:

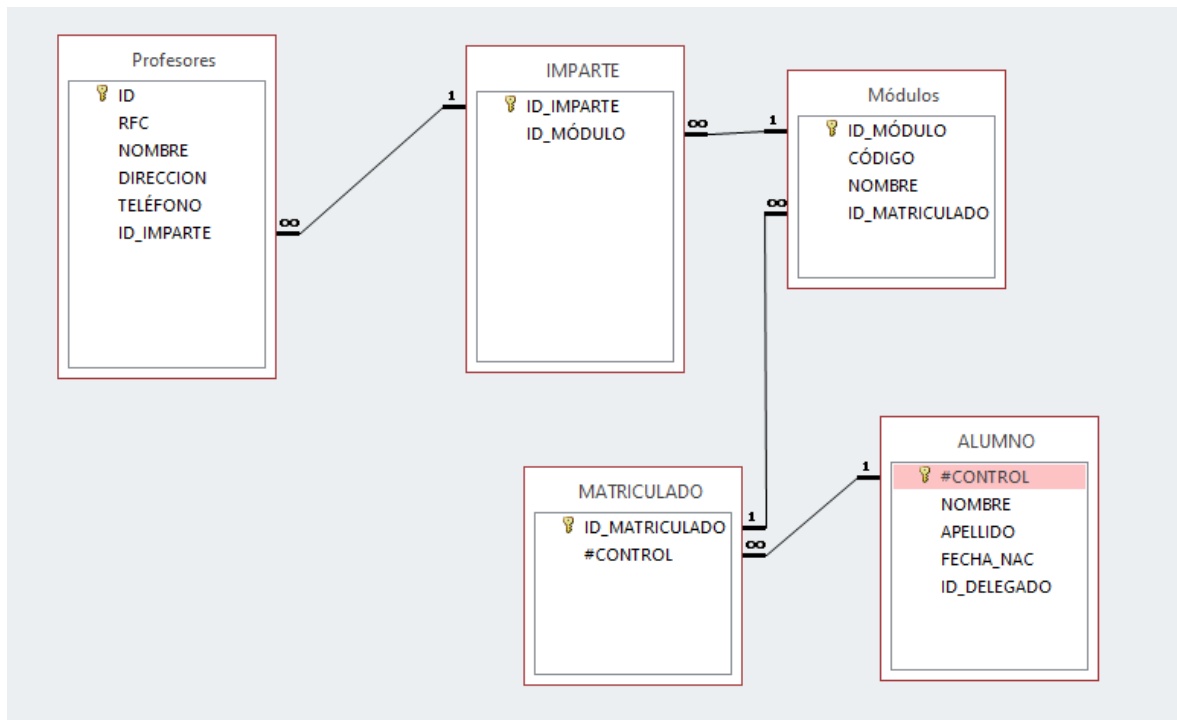

3. Agrega registros a cada una de las tablas.

Relaciones PROFESORES						
ID	RFC	NOMBRE	DIRECCION	TELÉFONO	ID_IMPARTE	
501	ABAN	JESUS	DOS	58986466	603	
502	NE78	NEYMAR	TRES	595926	601	
503	HNGFDN	JULIO	DOS	549496	602	
504	SHRMR7	SERGIO	MORELOS	6786547897	603	
505	JMK89	OLIVER	CHIAPAS	7775435678	603	
506	NOHEM	NOEMI	PUEBLA	2225678956	603	

Relaciones IMPARTE		
ID_IMPARTE	ID_MÓDULO	
501	303	
602	201	
603	101	
604	303	
605	501	
606	303	

Relaciones		ALUMNO				
	#CONTROL	NOMBRE	APELLIDO	FECHA_NAC	ID_DELEGAC	
+	10	JOSE	CASTRO	07/07/2022	1	
+	20	ANA	MORALES	06/07/2022	3	
+	30	MARIO	HERNANDEZ	04/07/2022	2	
+	40	LUNA	CASTRO	11/09/2024	4	
+	50	MARCOS	MIRANDA	03/09/2024	5	
+	60	ANAI	BARRIOS	03/09/2024	6	

Relaciones		MATRICULADO	
ID_MATRICL	#CONTROL		
1	10		
2	20		
3	30		
4	40		
5	50		
6	60		

Relaciones		MÓDULOS			
ID_MÓDULC	CÓDIGO	NOMBRE	ID_MATRICL		
101	101	ESPAÑOL	1		
201	202	INFORMÀTICA	2		
303	303	INGLÈS	3		
401	401	MATEMÀTICAS	1		
501	501	FÍSICA	2		
601	601	HISTORIA	3		

4. Crear consultas.
5. Crear reportes.

